



KISS rapportage gemeente Edam-Volendam

Peiljaar: 2015

Datum van opleveren rapportage: 14 april 2017



KISS rapportage voor gemeenten

Het Kennis- en Informatie Systeem Sport (KISS) is een informatiesysteem voor de sport, waarin een aantal fundamentele kengetallen met betrekking tot sportdeelname overzichtelijk worden gepresenteerd. In juli 2012 is het systeem opgeleverd en is de applicatie beschikbaar gesteld aan zowel bonden als interne gebruikers van NOC*NSF. In 2013 heeft een upgrade van het systeem plaatsgevonden. Ook in de periode na 2013 is KISS continu in ontwikkeling gebleven. KISS is tot stand gekomen met medewerking van de bij NOC*NSF aangesloten sportbonden.

KISS is momenteel het systeem dat zeer zuiver op detailniveau weergeeft hoe alle leden van sportverenigingen in Nederland die aangesloten zijn bij de sportbonden van NOC*NSF verdeeld zijn over Nederland. Hierbij is de privacy van de leden voor 100% gewaarborgd, de gegevens zijn niet te herleiden tot individuen.

Vanuit KISS is voor de gemeente Edam-Volendam een verzameling van gegevens weergegeven in deze rapportage. Op basis van uw vragen is eventueel ook een specificatie aangebracht op een gebied, doelgroep of sport. De rapportage begint met een aantal landelijke KISS-gegevens. Hiermee is het mogelijk om de gegevens van de gemeente te benchmarken met landelijke gemiddelden.

Ieder object bevat een korte toelichting. Eventuele bijzonderheden in de data zijn in de toelichting verwerkt. Deze toelichting betreft in dat geval geen inhoudelijk advies, maar eventuele opmerkingen in relatie tot bijvoorbeeld de kwaliteit van de gebruikte data.

Rapportages dienen te goeder trouw gebruikt te worden met respect voor alle betrokken partijen. Na ontvangst van de rapportage zal op korte termijn een gesprek plaatsvinden met iemand die de gegevens uit deze KISS rapportage kan toelichten. Tijdens dit gesprek zal de rapportage worden besproken en in de lokale context geplaatst worden op basis van de lokale kennis in combinatie met de KISS-gegevens.

Naast de gegevens met betrekking tot de gemeente Edam-Volendam, zijn meer gegevens over lidmaatschappen bij sportbonden te vinden in de lidmaatschappenrapportage van NOC*NSF: www.nocnsf.nl/ledentallen. Meer informatie over maandelijks onderzoek naar de landelijke sportdeelname (NOC*NSF i.c.m. GFK) is te vinden via www.nocnsf.nl/sportdeelnameindex.

Indien u vragen heeft kunt u contact opnemen met NOC*NSF via kiss@nocnsf.nl.

Veel succes!



Begripsdefinitie

Ledenpercentage:

Het aantal mensen dat een lidmaatschap heeft bij één of meer bij NOC*NSF aangesloten sportbonden, afgezet tegen het aantal inwoners. Afhankelijk van het geografische niveau, is het aantal leden afgezet tegen het aantal inwoners in 4-positie postcodegebieden (bijvoorbeeld 5416), wijken, de gemeente of Nederland.

Wanneer het over één sportbond gaat, betreft het ledenpercentage het aantal mensen dat één of meer lidmaatschappen heeft bij de betreffende bond.

Geografische indeling:

De geografische indeling die in KISS wordt gebruikt, is gebaseerd op de 4-positie postcodegebieden (bijvoorbeeld: 5416) die Kadaster hanteert. Op basis van de verdeling van Nederland in deze postcodegebieden, worden in KISS de volgende geografische gebieden gedefinieerd: postcodes, wijken, gemeenten en provincies. In deze rapportage wordt standaard uitgegaan van de gemeente als geheel en een onderverdeling naar wijken en postcodes.

Statusscore:

Statusscores zijn scores die het Sociaal en Cultureel Planbureau (SCP) berekent en die aangeven hoe de sociale status van een wijk is in vergelijking tot andere wijken in Nederland. Met de sociale status wordt niet het aanzien of de populariteit van een wijk bedoeld. De sociale status van een wijk is afgeleid van een aantal kenmerken van de mensen die er wonen: hun opleiding, inkomen en positie op de arbeidsmarkt. De gehanteerde statusscores hebben betrekking op 2014, dit zijn de meest recente gegevens die beschikbaar zijn.

De statusscore is ingedeeld in een schaal van 1 t/m 7, waarbij 1 een lage status is en 7 een hoge status is.

Landelijke trends

Ledenpercentage in Nederland (2015)

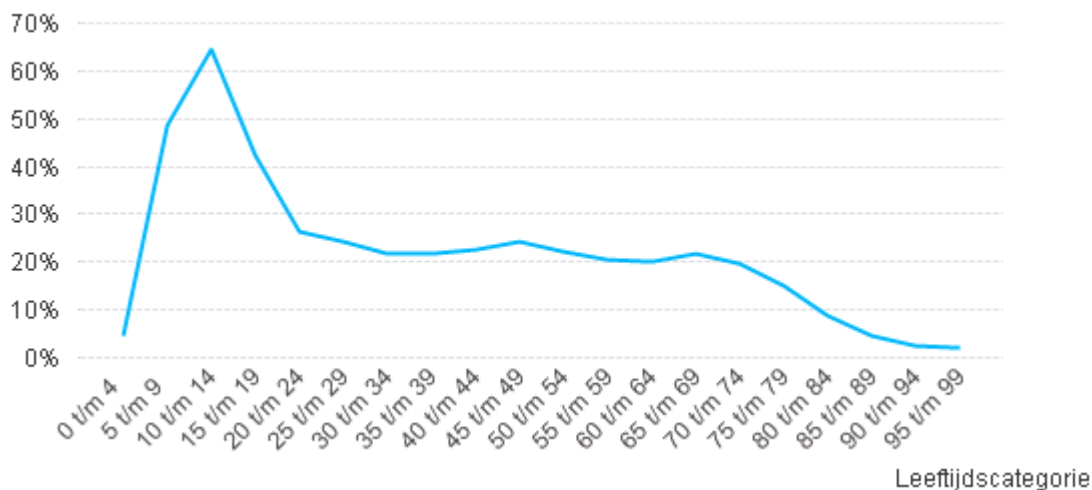

Toelichting:

Het ledenpercentage in Nederland weergegeven per leeftijdscategorie. Over de hele bevolking genomen is het ledenpercentage in Nederland 25,8%.

Ledenpercentage in Nederland per geslacht (2015)

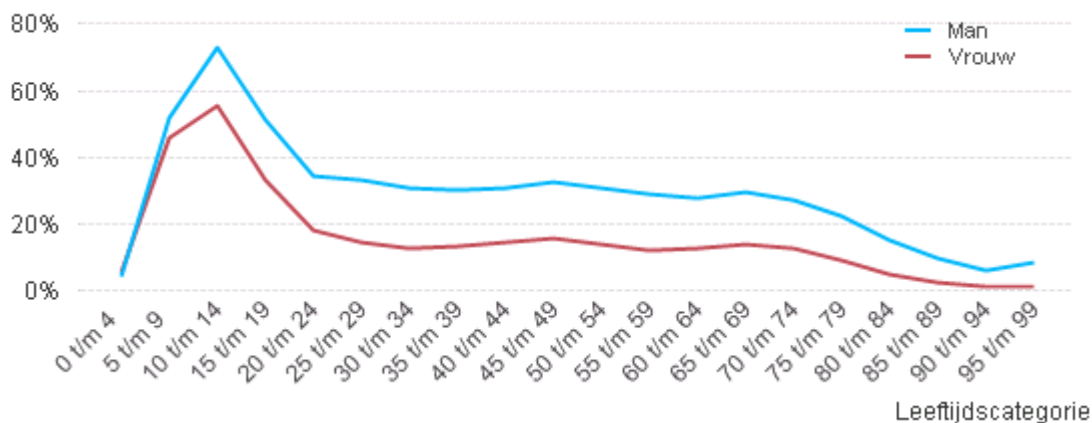

Toelichting:

Het ledenpercentage weergegeven per leeftijdscategorie, met een onderscheid naar geslacht. Hierbij is het aantal leden per geslacht afgezet tegen het aantal inwoners van dat geslacht.

Trend ledenpercentage in Nederland (2015, 2014, 2013)

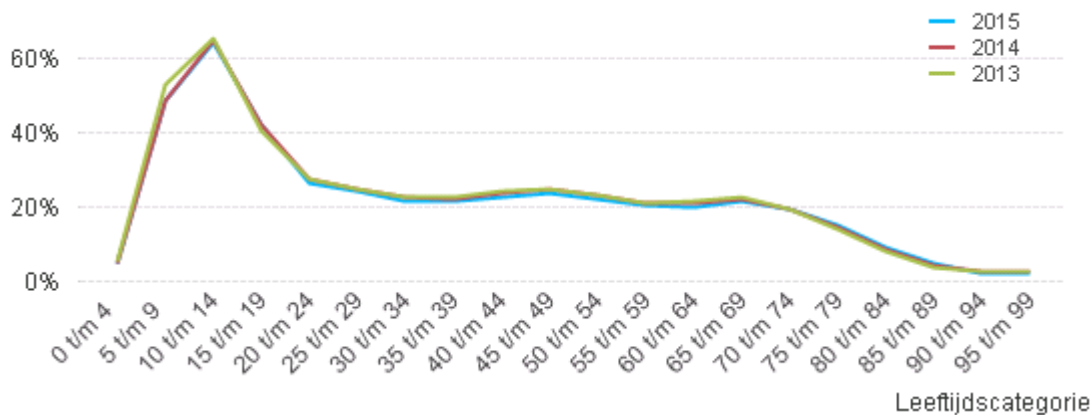

Toelichting:

Een vergelijking van het ledenpercentage per leeftijdscategorie in 2015 (25,8%), 2014 (26,5%) en 2013 (26,8%) in Nederland.

Top 10 sportbonden in Nederland (2015)

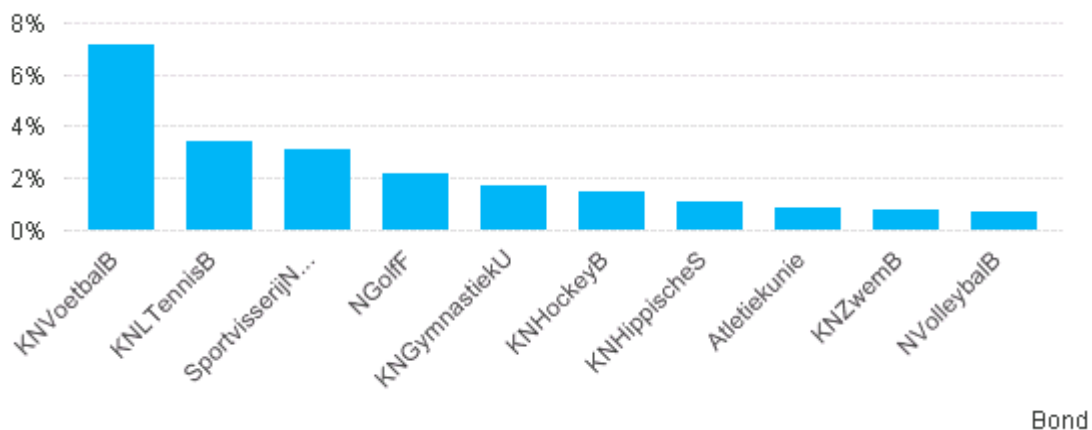

Toelichting:

De top 10 sportbonden in Nederland, kijkend naar het percentage van de Nederlandse bevolking dat één of meer lidmaatschappen heeft bij de genoemde sportbond.

Gemeente Edam-Volendam

Ledenpercentage in de gemeente Edam-Volendam (2015)

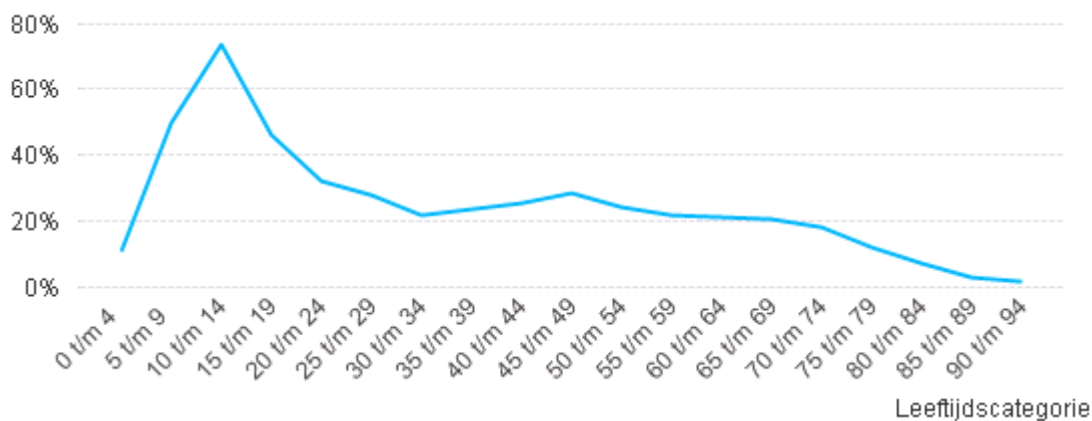

Leeftijdscategorie	% inwoners met een lidmaatschap bij één of meer sportbonden
0 t/m 4	11,0%
5 t/m 9	50,0%
10 t/m 14	73,6%
15 t/m 19	46,2%
20 t/m 24	32,0%
25 t/m 29	28,1%
30 t/m 34	21,7%
35 t/m 39	23,5%
40 t/m 44	25,6%
45 t/m 49	28,4%
50 t/m 54	24,5%
55 t/m 59	22,0%
60 t/m 64	21,2%
65 t/m 69	20,5%
70 t/m 74	18,3%
75 t/m 79	12,3%
80 t/m 84	7,3%
85 t/m 89	2,8%
90 t/m 94	1,6%

Toelichting:

Het ledenpercentage in de gemeente Edam-Volendam weergegeven per leeftijdscategorie. Over de hele bevolking van de gemeente Edam-Volendam genomen is het ledenpercentage 29,4%.

Vergelijking ledenpercentage gemeente Edam-Volendam, provincie Noord-Holland en Nederland (2015)

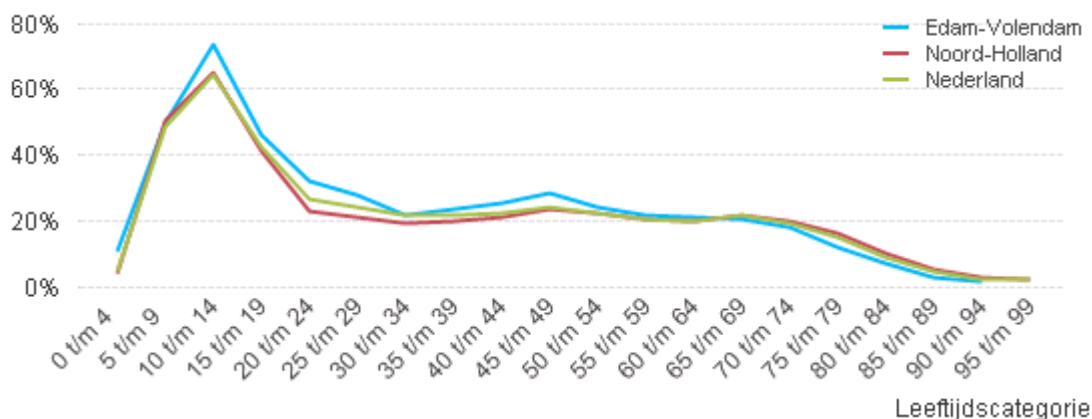

Toelichting:

Het ledenpercentage in de gemeente Edam-Volendam vergeleken met het ledenpercentage in de provincie Noord-Holland en Nederland. Over de hele bevolking genomen is het ledenpercentage in Nederland 25,8%. In de provincie Noord-Holland betreft dit 24,9% en in de gemeente Edam-Volendam is dit 29,4%.

Aantal leden in de gemeente Edam-Volendam (2015)

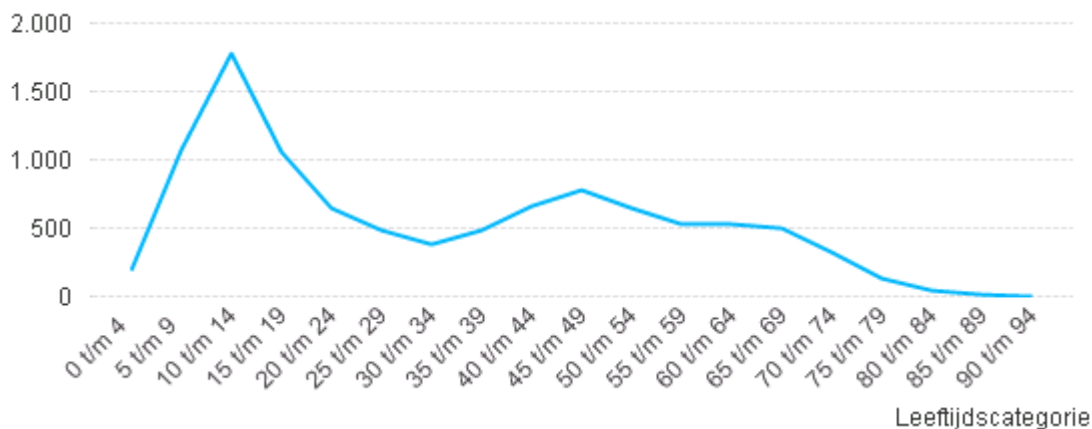

Leeftijdscategorie	# inwoners met een lidmaatschap bij één of meer sportbonden
0 t/m 4	186
5 t/m 9	1.072
10 t/m 14	1.779
15 t/m 19	1.067
20 t/m 24	641
25 t/m 29	481
30 t/m 34	377
35 t/m 39	491
40 t/m 44	660
45 t/m 49	776
50 t/m 54	654
55 t/m 59	532
60 t/m 64	523
65 t/m 69	500
70 t/m 74	317
75 t/m 79	136
80 t/m 84	49
85 t/m 89	8
90 t/m 94	2

Toelichting:

Het absolute aantal mensen in de gemeente Edam-Volendam – weergegeven per leeftijdscategorie – dat een lidmaatschap heeft bij één of meer sportbonden.

Ledenpercentage in de gemeente Edam-Volendam per geslacht (2015)

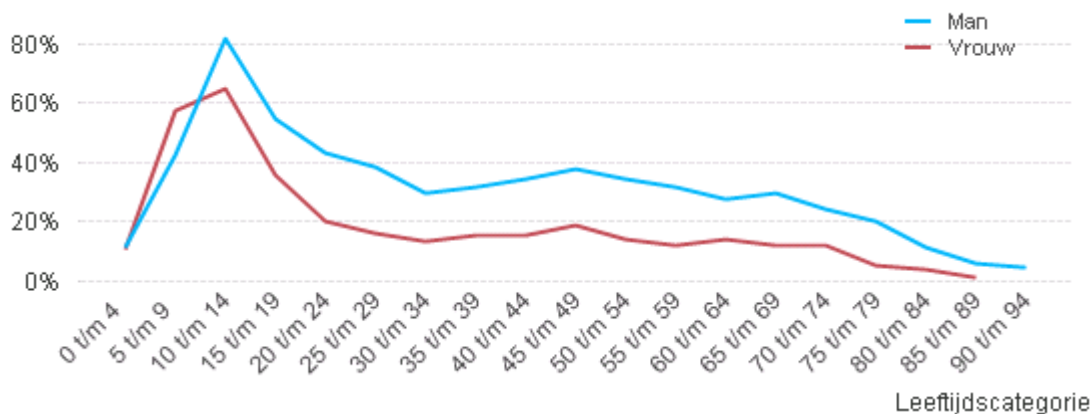

Toelichting:

Het ledenpercentage in Edam-Volendam weergegeven per leeftijdscategorie, met een onderscheid naar geslacht. Hierbij is het aantal leden per geslacht afgezet tegen het aantal inwoners van dat geslacht.

Ledenpercentage mannen in de gemeente Edam-Volendam (2015)

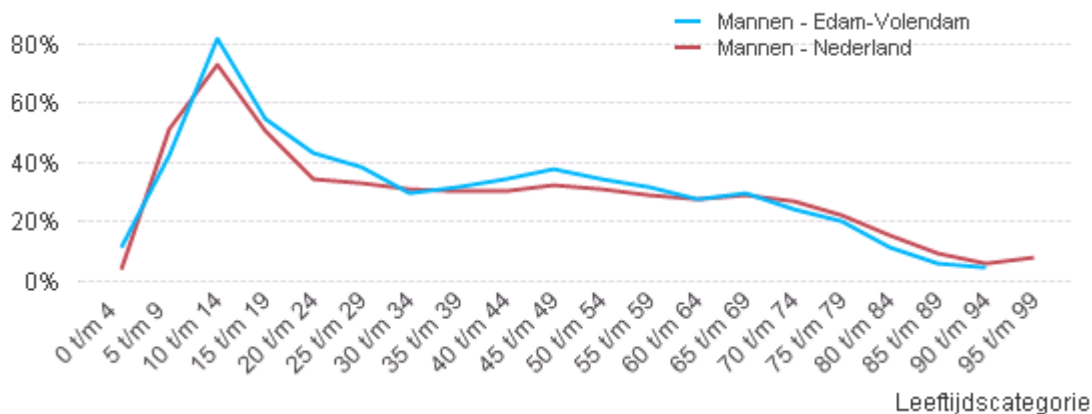

Leeftijdscategorie	Mannen - Edam-Volendam	Mannen - Nederland
0 t/m 4	11,4%	4,1%
5 t/m 9	42,9%	51,6%
10 t/m 14	81,9%	72,9%
15 t/m 19	55,1%	51,2%
20 t/m 24	43,5%	34,6%
25 t/m 29	38,4%	33,5%
30 t/m 34	30,1%	30,9%
35 t/m 39	32,0%	30,2%
40 t/m 44	34,8%	30,6%
45 t/m 49	37,7%	32,7%
50 t/m 54	34,3%	31,0%
55 t/m 59	32,0%	29,0%
60 t/m 64	28,1%	27,7%
65 t/m 69	29,5%	29,4%
70 t/m 74	24,4%	27,0%
75 t/m 79	20,3%	22,4%
80 t/m 84	11,7%	15,3%
85 t/m 89	5,9%	9,4%
90 t/m 94	4,5%	6,1%
95 t/m 99	0,0%	8,2%

Toelichting:

Het ledenpercentage onder mannen, weergegeven per leeftijdscategorie. Hierbij is het aantal mannelijke leden afgezet tegen het aantal mannelijke inwoners, zowel voor de gemeente Edam-Volendam (37,6%) als landelijk (33,7%).

Ledenpercentage in de gemeente Edam-Volendam onder vrouwen (2015)

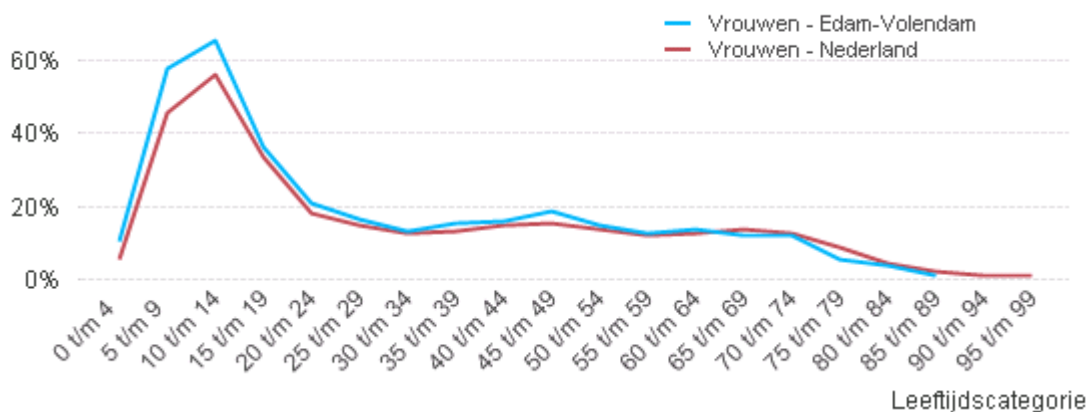

Leeftijdscategorie	Vrouwen - Edam-Volendam	Vrouwen - Nederland
0 t/m 4	10,6%	5,5%
5 t/m 9	57,7%	45,8%
10 t/m 14	65,3%	55,8%
15 t/m 19	36,2%	33,3%
20 t/m 24	20,6%	18,2%
25 t/m 29	16,2%	14,8%
30 t/m 34	13,4%	12,5%
35 t/m 39	15,6%	13,4%
40 t/m 44	15,9%	14,7%
45 t/m 49	18,8%	15,4%
50 t/m 54	14,5%	13,7%
55 t/m 59	12,5%	12,3%
60 t/m 64	13,9%	12,4%
65 t/m 69	12,1%	14,0%
70 t/m 74	12,1%	12,7%
75 t/m 79	5,3%	8,8%
80 t/m 84	4,1%	4,6%
85 t/m 89	1,1%	2,1%
90 t/m 94	0,0%	1,0%
95 t/m 99	0,0%	0,9%

Toelichting:

Het ledenpercentage onder vrouwen, weergegeven per leeftijdscategorie. Hierbij is het aantal vrouwelijke leden afgezet tegen het aantal vrouwelijke inwoners, zowel voor de gemeente Edam-Volendam (21,4%) als landelijk (18,1%).

Trend ledenpercentage in de gemeente Edam-Volendam (2015, 2014, 2013)

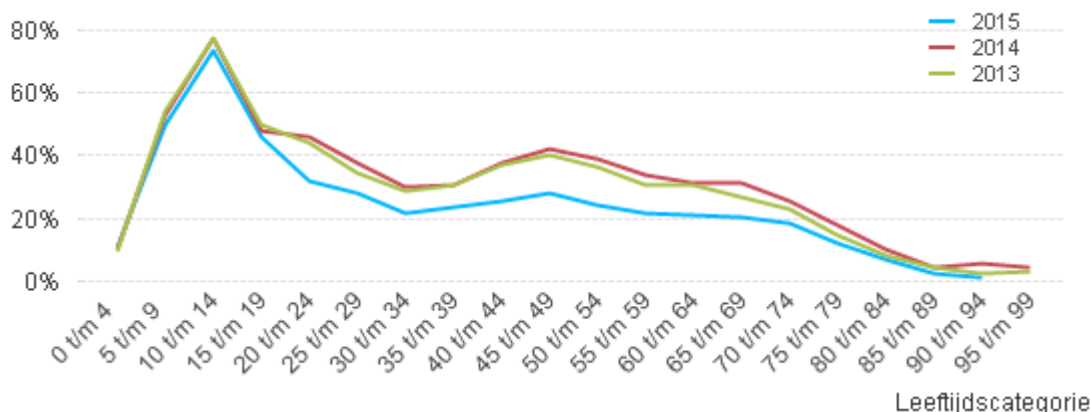

! Let op: De daling van het percentage leden in 2015 is deels te verklaren door het teruglopen van het ledenaantal van de Koninklijke Nederlandsche Schaatsenrijders Bond (KNSB). Het aantal lidmaatschappen van de KNSB is in dat jaar lager omdat leden van natuursijsclubs niet meer worden aangemeld bij NOC*NSF. Op de volgende pagina is dezelfde grafiek terug te vinden, waarbij de KNSB buiten beschouwing worden gelaten. Hierdoor is een trendvergelijking beter mogelijk.

Leeftijdscategorie	2015	2014	2013
0 t/m 4	11,0%	10,5%	9,4%
5 t/m 9	50,0%	53,2%	54,2%
10 t/m 14	73,6%	77,3%	77,1%
15 t/m 19	46,2%	47,9%	49,7%
20 t/m 24	32,0%	46,3%	43,9%
25 t/m 29	28,1%	37,9%	34,5%
30 t/m 34	21,7%	29,8%	28,6%
35 t/m 39	23,5%	30,6%	30,9%
40 t/m 44	25,6%	37,6%	37,1%
45 t/m 49	28,4%	42,2%	40,4%
50 t/m 54	24,5%	39,0%	36,3%
55 t/m 59	22,0%	34,1%	30,5%
60 t/m 64	21,2%	31,1%	30,8%
65 t/m 69	20,5%	31,2%	27,2%
70 t/m 74	18,3%	25,7%	22,9%
75 t/m 79	12,3%	17,9%	14,9%
80 t/m 84	7,3%	10,0%	8,6%
85 t/m 89	2,8%	4,4%	4,7%
90 t/m 94	1,6%	5,6%	2,8%
95 t/m 99	0,0%	4,5%	3,1%

Toelichting:

Een vergelijking van het ledenpercentage per leeftijdscategorie in 2015 (29,4%), 2014 (38,0%) en 2013 (36,7%) in de gemeente Edam-Volendam.

Trend ledenpercentage in de gemeente Edam-Volendam (excl. KNSB) (2015, 2014, 2013)

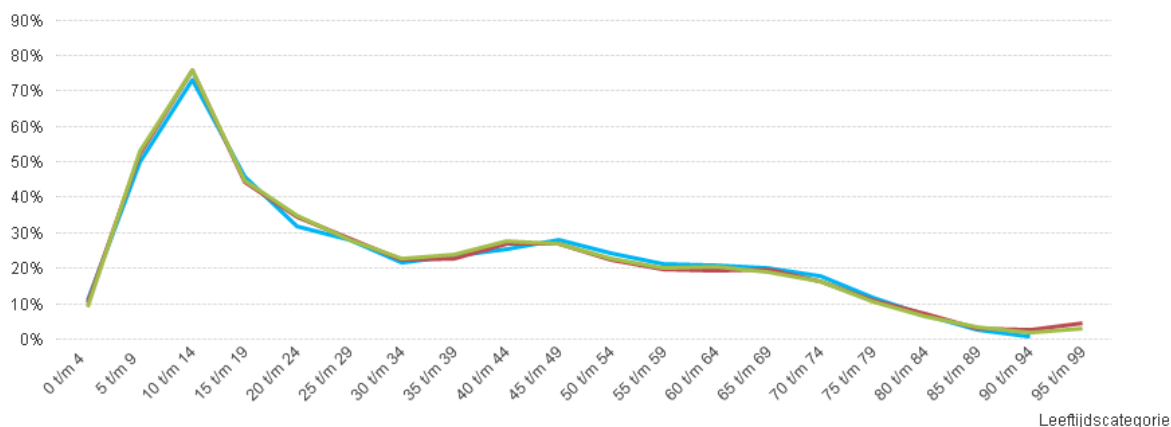

Leeftijdscategorie	2015	2014	2013
0 t/m 4	11,0%	10,2%	9,2%
5 t/m 9	49,9%	52,5%	53,2%
10 t/m 14	73,0%	75,8%	75,8%
15 t/m 19	45,7%	44,5%	44,7%
20 t/m 24	31,8%	34,3%	34,7%
25 t/m 29	28,0%	28,5%	28,1%
30 t/m 34	21,7%	22,3%	22,9%
35 t/m 39	23,4%	22,7%	23,8%
40 t/m 44	25,3%	26,8%	27,6%
45 t/m 49	28,0%	27,0%	27,0%
50 t/m 54	24,1%	22,4%	22,8%
55 t/m 59	21,3%	19,9%	20,2%
60 t/m 64	20,7%	19,3%	20,4%
65 t/m 69	20,2%	19,7%	18,8%
70 t/m 74	18,0%	16,3%	16,5%
75 t/m 79	11,7%	11,1%	10,7%
80 t/m 84	6,8%	7,1%	6,5%
85 t/m 89	2,8%	3,0%	3,6%
90 t/m 94	0,8%	2,8%	1,9%
95 t/m 99	0,0%	4,5%	3,1%

Toelichting:

Een vergelijking van het ledenpercentage per leeftijdscategorie in 2015 (29,1%), 2014 (29,1%) en 2013 (29,5%) in de gemeente Edam-Volendam.

Ledenpercentage in de gemeente Edam-Volendam: wijkniveau op kaart (2015)

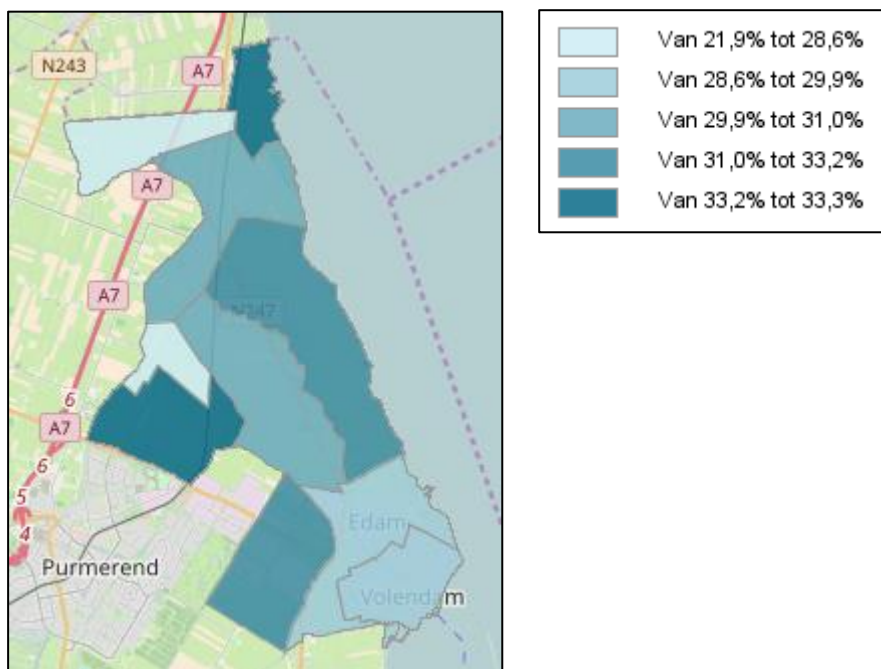

Toelichting:

Het ledenpercentage in de gemeente Edam-Volendam weergegeven op wijkniveau. Het betreft het ledenpercentage voor de hele bevolking per wijk, sporttak overstijgend.

Ledenpercentage in de gemeente Edam-Volendam: wijkniveau (2015)

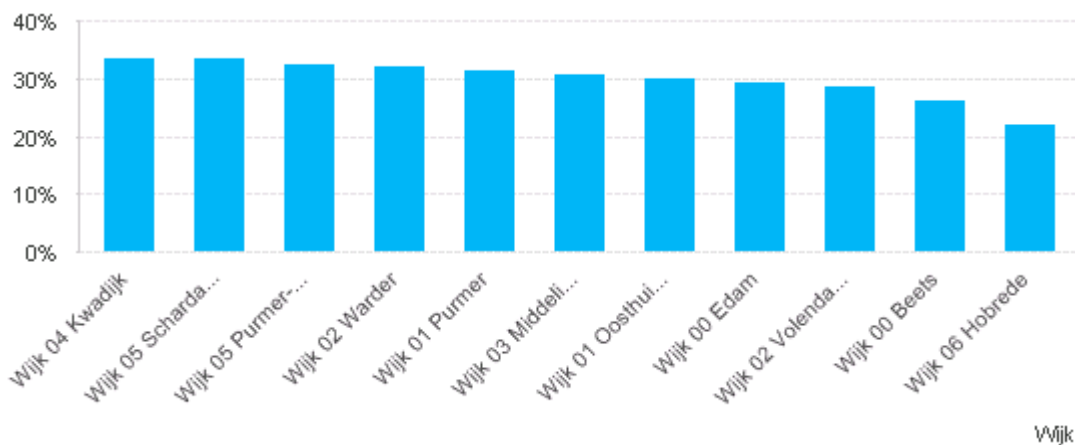

Wijk	% inwoners met een lidmaatschap bij één of meer sportbonden
Wijk 04 Kwadijk	33,4%
Wijk 05 Schardam	33,3%
Wijk 05 Purmer-Noord	32,5%
Wijk 02 Warder	31,9%
Wijk 01 Purmer	31,2%
Wijk 03 Middelie	30,7%
Wijk 01 Oosthuizen	30,0%
Wijk 00 Edam	29,2%
Wijk 02 Volendam	28,6%
Wijk 00 Beets	26,0%
Wijk 06 Hobrede	21,9%

Toelichting:

Het ledenpercentage in de gemeente Edam-Volendam is weergegeven in een 'ranking' per wijk. Het betreft het ledenpercentage voor de hele bevolking per wijk, sporttak overstijgend.

**Trend ledenpercentage per wijk in de gemeente Edam-Volendam: wijkniveau
(2015, 2014, 2013)**

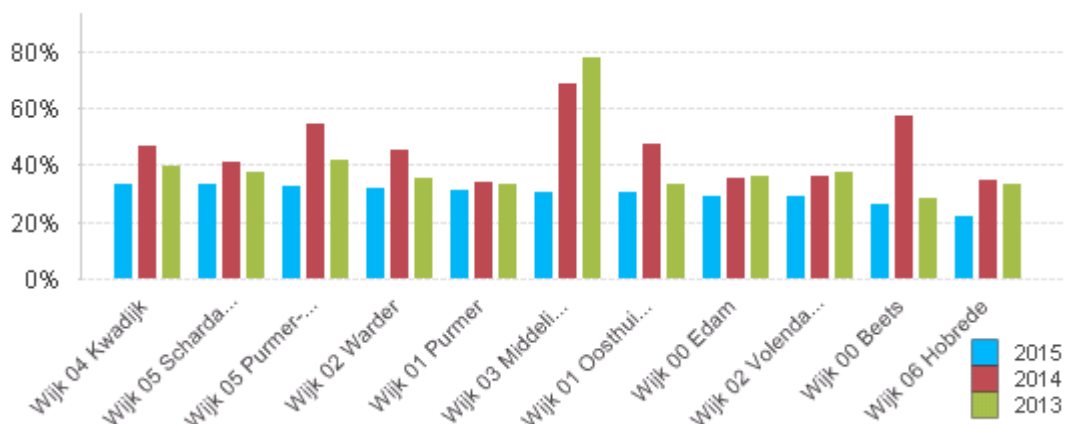

! Let op: De daling van het percentage leden in 2015 is deels te verklaren door het teruglopen van het ledenaantal van de Koninklijke Nederlandsche Schaatsenrijders Bond (KNSB). Het aantal lidmaatschappen van de KNSB is in 2015 lager, omdat leden van natuursijsclubs niet meer worden aangemeld bij NOC*NSF. Op de volgende pagina is dezelfde grafiek terug te vinden, waarbij de KNSB buiten beschouwing worden gelaten. Hierdoor is een trendvergelijking beter mogelijk.

Wijk	2015	2014	2013
Wijk 04 Kwadijk	33,4%	46,8%	39,6%
Wijk 05 Schardam	33,3%	41,0%	37,5%
Wijk 05 Purmer-Noord	32,5%	54,1%	41,9%
Wijk 02 Warder	31,9%	45,4%	35,1%
Wijk 01 Purmer	31,2%	33,5%	33,1%
Wijk 03 Middellie	30,7%	68,4%	77,7%
Wijk 01 Oosthuizen	30,0%	47,0%	33,3%
Wijk 00 Edam	29,2%	35,6%	36,1%
Wijk 02 Volendam	28,6%	36,3%	37,2%
Wijk 00 Beets	26,0%	57,4%	28,5%
Wijk 06 Hobrede	21,9%	34,7%	32,9%

Toelichting:

Het ledenpercentage is weergegeven in een 'ranking' per wijk. Het betreft het ledenpercentage voor de hele bevolking per wijk, sporttak overstijgend. Er wordt een vergelijking gemaakt tussen 2015, 2014 en 2013. De wijk met het hoogste ledenpercentage in 2015 staat vooraan.

**Trend ledenpercentage per wijk in de gemeente Edam-Volendam: wijkniveau (excl. KNSB)
(2015, 2014, 2013)**

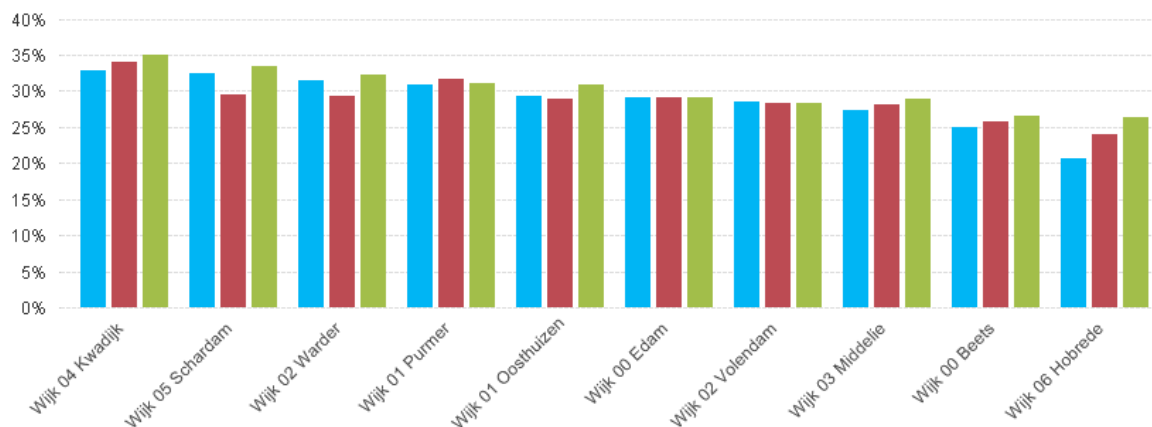

Wijk	2015	2014	2013
Wijk 04 Kwadijk	32,7%	34,0%	35,1%
Wijk 05 Schardam	32,4%	29,5%	33,3%
Wijk 02 Warder	31,5%	29,4%	32,2%
Wijk 01 Purmer	30,9%	31,6%	31,2%
Wijk 01 Oosthuizen	29,3%	28,9%	30,9%
Wijk 00 Edam	29,1%	29,0%	29,1%
Wijk 02 Volendam	28,5%	28,3%	28,4%
Wijk 03 Middelie	27,4%	28,2%	28,9%
Wijk 00 Beets	25,0%	25,7%	26,5%
Wijk 06 Hobrede	20,6%	24,0%	26,4%

Toelichting:

Het ledenpercentage is weergegeven in een 'ranking' per wijk. Het betreft het ledenpercentage voor de hele bevolking per wijk, sporttak overstijgend. Er wordt een vergelijking gemaakt tussen 2015, 2014 en 2013. De wijk met het hoogste ledenpercentage in 2015 staat vooraan.

Ledenpercentage (2015) in de gemeente Edam-Volendam: postcodeniveau

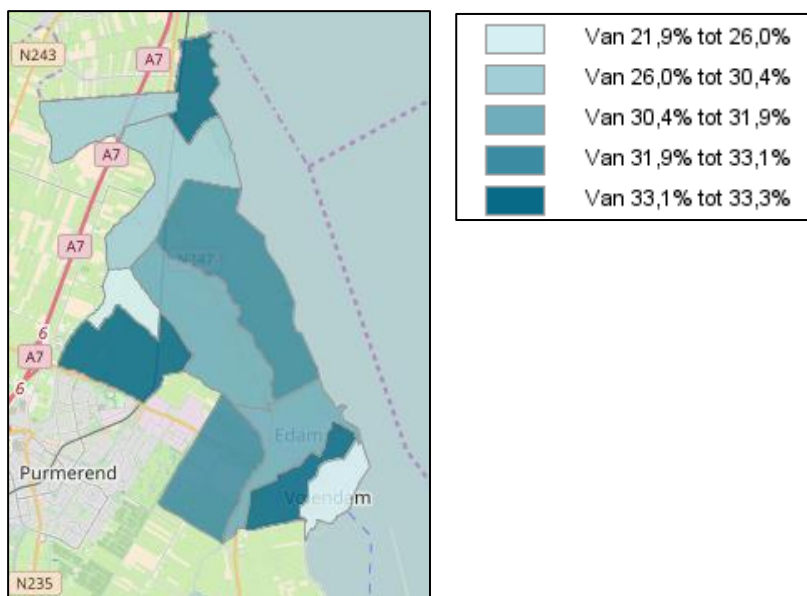

Toelichting:

Het ledenpercentage per postcode in de gemeente Edam-Volendam, weergegeven op postcodeniveau. Het betreft het ledenpercentage voor de hele bevolking per postcode, sporttak overstijgend.

Ledenpercentage (2015) en Statusscore in de gemeente Edam-Volendam: postcodeniveau

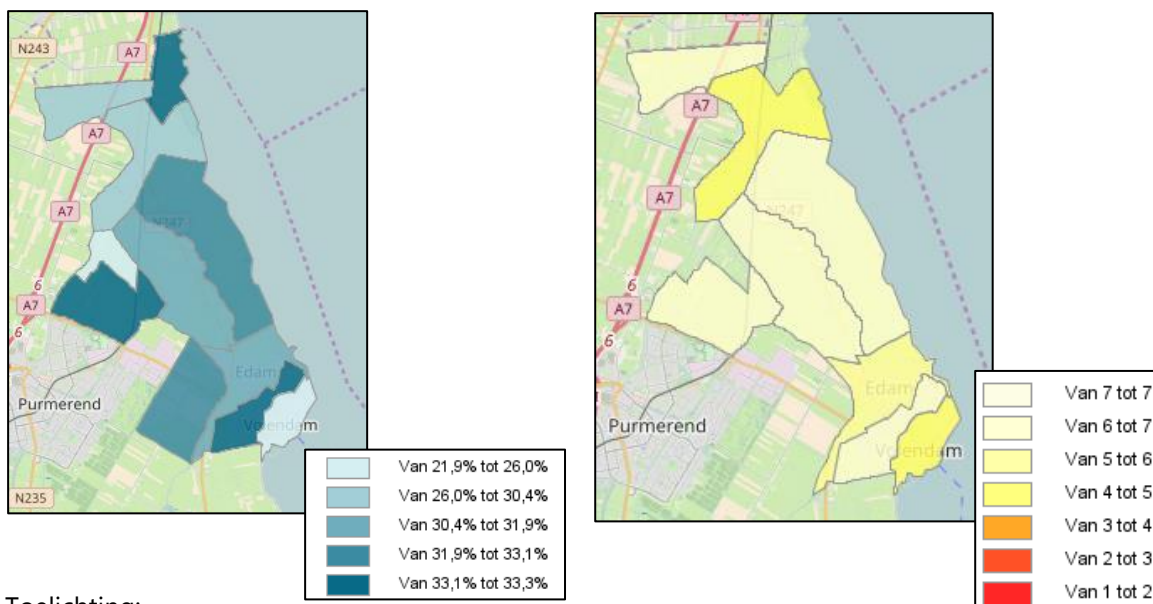

Toelichting:

Het ledenpercentage per wijk in de gemeente Edam-Volendam, weergegeven naast de Statusscore. De Statusscore is ingedeeld in een schaal van 1 t/m 7, waarbij 7 (lichte kleur) een hoge status is en 1 (donkere kleur) een lage status is.

Ledenpercentage in de gemeente Edam-Volendam: postcodeniveau (2015)

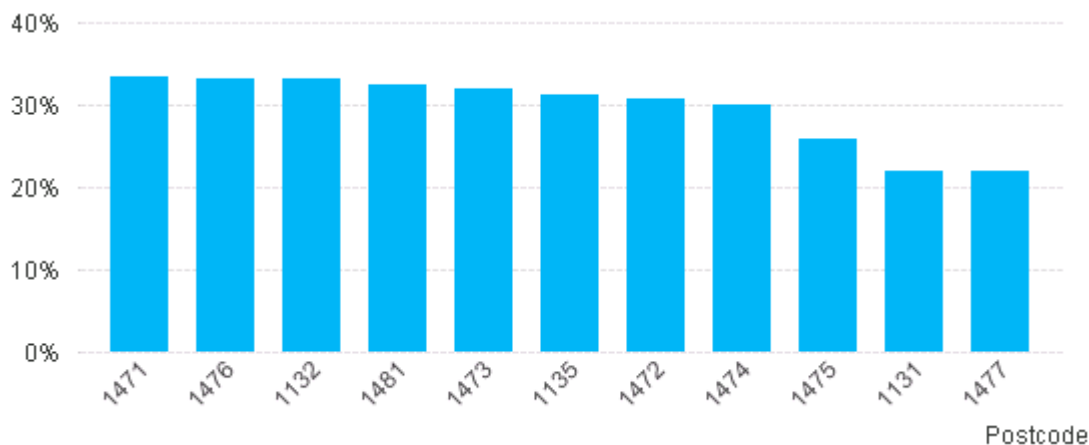

Postcode	% inwoners met een lidmaatschap bij één of meer sportbonden
1471	33,4%
1476	33,3%
1132	33,1%
1481	32,5%
1473	31,9%
1135	31,2%
1472	30,7%
1474	30,2%
1475	26,0%
1131	22,0%
1477	21,9%

Toelichting:

Het ledenpercentage in de gemeente Edam-Volendam is weergegeven in een 'ranking' per postcode. Het betreft het ledenpercentage voor de hele bevolking per postcode, sporttak overstijgend.

Trend ledenpercentage per postcode in de gemeente Edam-Volendam (2015, 2014, 2013)

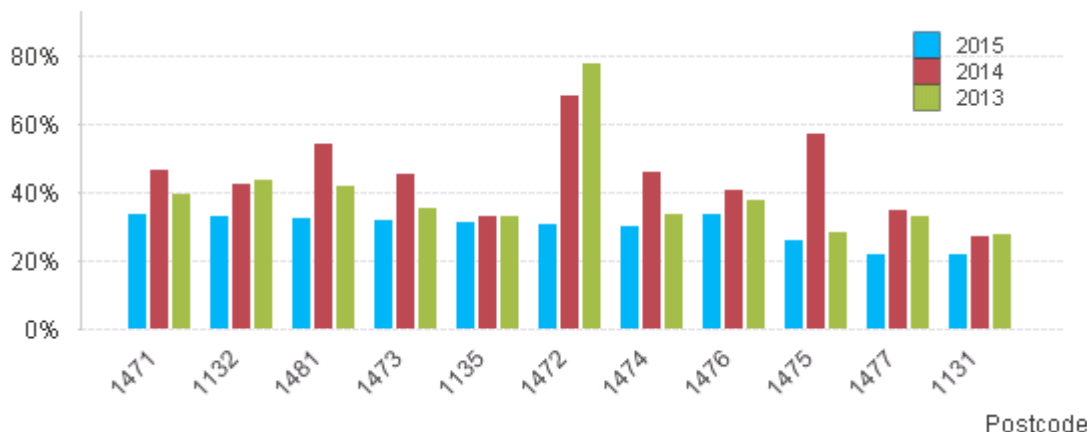

! Let op: De daling van het ledenpercentage in 2015 binnen een aantal postcodegebieden is deels te verklaren door het teruglopen van het ledenaantal van de Koninklijke Nederlandse Schaatsenrijders Bond (KNSB). Het aantal lidmaatschappen van de KNSB is in 2015 lager, omdat leden van natuursijsclubs niet meer worden aangemeld bij NOC*NSF. Op de volgende pagina is dezelfde grafiek terug te vinden, waarbij de KNSB buiten beschouwing worden gelaten. Hierdoor is een trendvergelijking beter mogelijk.

Postcode	2015	2014	2013
1472	30,7%	68,4%	77,7%
1132	33,1%	42,5%	43,9%
1481	32,5%	54,1%	41,9%
1471	33,4%	46,8%	39,6%
1476	33,3%	41,0%	37,5%
1473	31,9%	45,4%	35,1%
1474	30,2%	45,8%	33,7%
1135	31,2%	33,3%	32,9%
1477	21,9%	34,7%	32,9%
1475	26,0%	57,4%	28,5%
1131	22,0%	27,2%	27,6%

Toelichting:

Het ledenpercentage is weergegeven in een 'ranking' per postcode. Het betreft het ledenpercentage voor de hele bevolking per postcode, sporttak overstijgend. Er is een vergelijking gemaakt tussen 2015, 2014 en 2013. De postcode met het hoogste ledenpercentage in 2015 staat vooraan.

**Trend ledenpercentage per postcode in de gemeente Edam-Volendam (excl. KNSB)
(2015, 2014, 2013)**

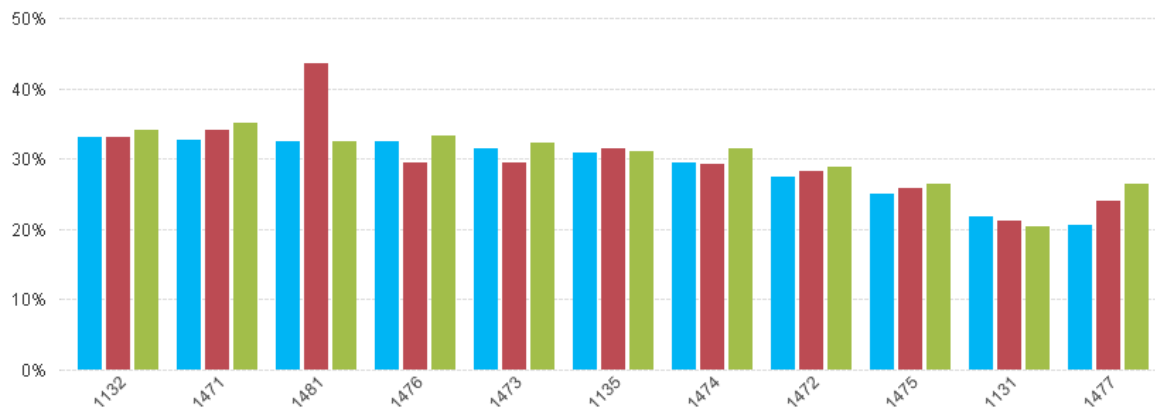

Postcode	2015	2014	2013
1132	33,0%	33,2%	34,0%
1471	32,7%	34,0%	35,1%
1481	32,5%	43,5%	32,4%
1476	32,4%	29,5%	33,3%
1473	31,5%	29,4%	32,2%
1135	30,9%	31,4%	31,1%
1474	29,4%	29,2%	31,4%
1472	27,4%	28,2%	28,9%
1475	25,0%	25,7%	26,5%
1131	21,8%	21,1%	20,4%
1477	20,6%	24,0%	26,4%

Toelichting:

Het ledenpercentage is weergegeven in een 'ranking' per postcode. Het betreft het ledenpercentage voor de hele bevolking per postcode, sporttak overstijgend. Er is een vergelijking gemaakt tussen 2015, 2014 en 2013. De postcode met het hoogste ledenpercentage in 2015 staat vooraan.

Grootste sportbonden in de gemeente Edam-Volendam

Top 10 sportbonden in de gemeente Edam-Volendam (2015)

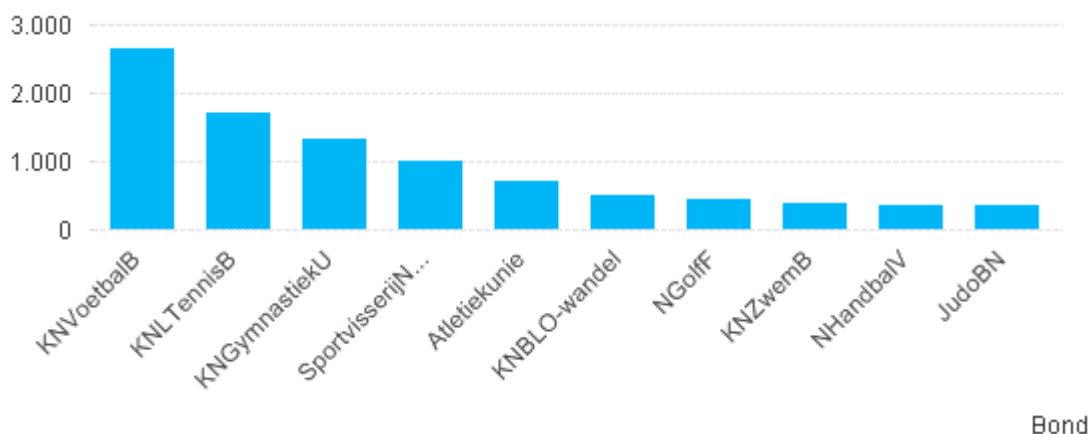

Sportbond	# inwoners met een lidmaatschap bij de sportbond
Koninklijke Nederlandse Voetbal Bond	2.660
Koninklijke Nederlandse Lawn Tennis Bond	1.722
Koninklijke Nederlandse Gymnastiek Unie	1.337
Sportvisserij Nederland	1.008
Atletiekunie	695
KNBLO-wandelsportorganisatie NL	488
Nederlandse Golf Federatie	451
Koninklijke Nederlandse Zwembond	373
Nederlands Handbal Verbond	360
Judo Bond Nederland	348

Toelichting:

De top 10 sportbonden in de gemeente Edam-Volendam, kijkend naar absolute aantallen leden.

Aandeel top 10 sportbonden in de gemeente Edam-Volendam vergeleken met Nederland (2015)

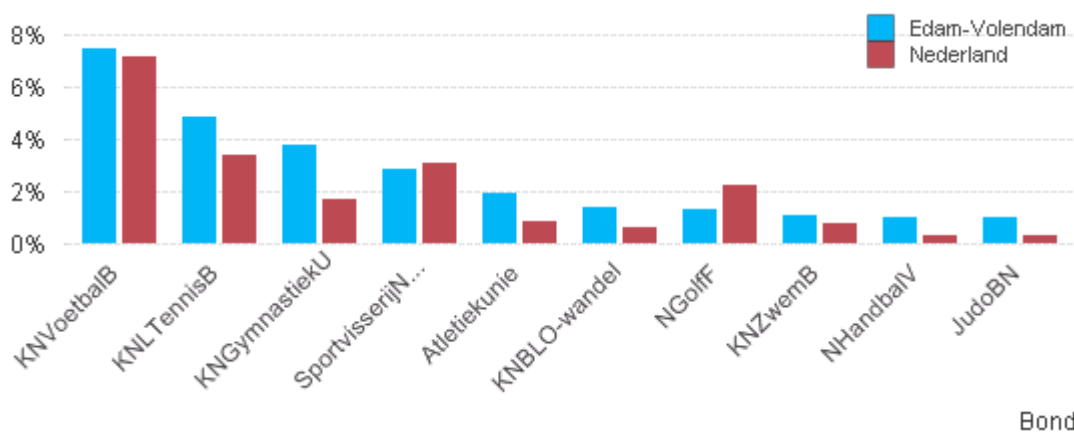

Toelichting:

De top 10 sportbonden in de gemeente Edam-Volendam. Het ledenpercentage van deze bonden in de gemeente is vergeleken met het aandeel dat de top 10 sportbonden van de gemeente Edam-Volendam landelijk gezien hebben.

Top 10 sportbonden in de gemeente Edam-Volendam naar geslacht (2015)

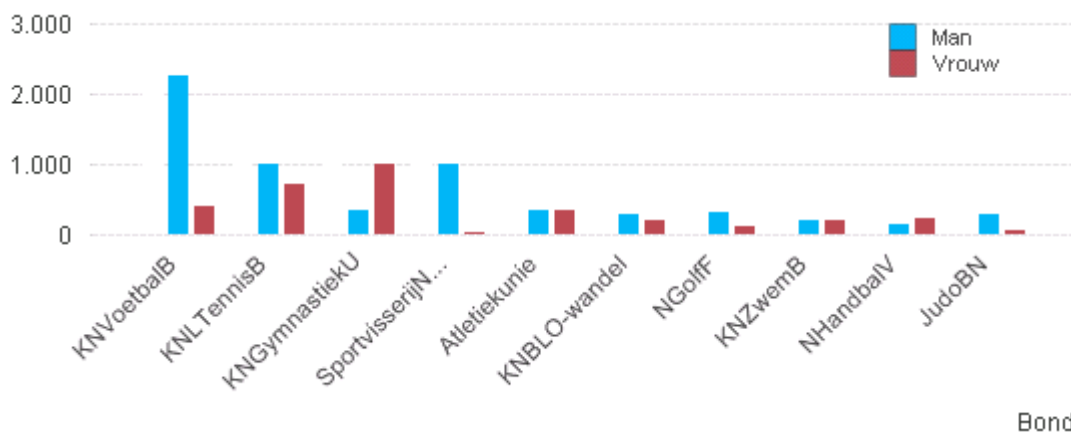

Sportbond	Totaal	Man	Vrouw
Koninklijke Nederlandse Voetbal Bond	2.660	2.252	408
Koninklijke Nederlandse Lawn Tennis Bond	1.722	999	723
Koninklijke Nederlandse Gymnastiek Unie	1.337	338	999
Sportvisserij Nederland	1.008	989	19
Atletiekunie	695	340	355
KNBLO-wandelsportorganisatie NL	488	280	208
Nederlandse Golf Federatie	451	327	124
Koninklijke Nederlandse Zwembond	373	186	187
Nederlands Handbal Verbond	360	137	223
Judo Bond Nederland	348	290	58

Toelichting:

De top 10 sportbonden in de gemeente Edam-Volendam, in een ranking naar geslacht. De bond uit de top 10 met het hoogste totaal aantal leden staat vooraan.

Trend top 10 sportbonden in de gemeente Edam-Volendam (2015, 2014, 2013)

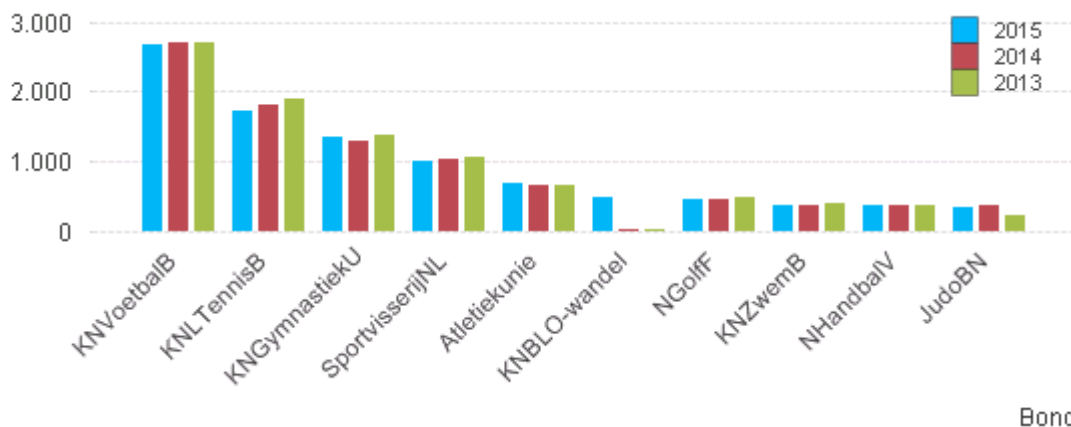

Sportbond	2015	2014	2013
Koninklijke Nederlandse Voetbal Bond	2.660	2.705	2.705
Koninklijke Nederlandse Lawn Tennis Bond	1.722	1.808	1.906
Koninklijke Nederlandse Gymnastiek Unie	1.337	1.294	1.372
Sportvisserij Nederland	1.008	1.029	1.076
Atletiekunie	695	657	656
KNBLO-wandelsportorganisatie NL	488	31	34
Nederlandse Golf Federatie	451	470	501
Koninklijke Nederlandse Zwembond	377	382	401
Nederlands Handbal Verbond	360	382	380
Judo Bond Nederland	348	370	229

Toelichting:

De top 10 sportbonden in de gemeente Edam-Volendam, vergeleken voor de jaren 2015, 2014, 2013. De bond uit de top 10 met het hoogste aantal leden in 2015 staat vooraan.

! Let op: de KNBLO-wandelsportorganisatie NL en de Nederlandse Wandelsport Bond (NWB) zijn inmiddels gefuseerd tot de Koninklijke Wandel Bond Nederland. De gegevens van deze bond staan in 2015 onder de naam van KNBLO-wandelsportorganisatie. Dit is dus een 'optelling' van de KNBLO en NWB samen. Er lijkt sprake te zijn van een grote stijging, omdat voor de jaren 2014 en 2013 niet is getoond wat het aantal leden van de NWB was.